

PHOTO 3



PHOTO 4



INSERTION PC6 (photo3)



**Extension
stockage
céréales**

**Extension
fabrique
d'aliments**

PJ n°19 - Attestation bancaire



GUERET CARNOT
22 BOULEVARD CARNOT
23000 GUERET
Tél. : 05 55 41 46 02
Fax : 05 55 41 12 90

G.A.E.C. LE BREUIL
LE BREUIL
23220 JOUILLAT

Objet : Accord de prêt avec réserves

Dans le cadre de la modernisation et du développement de son exploitation agricole sise à :
23220 JOUILLAT , G.A.E.C. LE BREUIL envisage :

- la construction d'un bâtiment neuf voué à l'élevage, au stockage de fourrage

Pour un montant total prévisionnel d'investissement de : 810 000 €.

A ce titre, G.A.E.C. LE BREUIL a sollicité la Caisse Régionale de Crédit Agricole Centre France pour obtenir un prêt d'un montant de 810 000 €.

Au vu des éléments communiqués par le client et après l'analyse financière du projet, la Caisse Régionale Centre France émet un accord de principe au soutien du projet de G.A.E.C. LE BREUIL et à l'octroi de ce financement sous les réserves d'usage et notamment :

- la non survenance de tout événement ou fait susceptible d'affecter la situation juridique, économique, financière ou patrimoniale du client,
- l'exactitude des déclarations
- la régularisation des sûretés.

Fait à : GUERET, le 07/10/2020

PASCAL BLANCHET
Le Directeur d'agence



Caisse Régionale de Crédit Agricole Mutuel Centre France - société coopérative à capital variable, agréée en qualité d'établissement de crédit, dont le Siège social est à CLERMONT-FERRAND - 3, avenue de la libération, 63045 Clermont-Ferrand CEDEX 9 - SIREN 445 200 488 RCS Clermont-Ferrand - Ident. TVA : FR 37 445 200 488 Société de courtage d'assurances immatriculée au registre des intermédiaires en assurance sous le n° 07 023 162

Captages et périmètres de protection Gaec Le Breuil (30 000ème)

PJ n°20

Plan 1 / 30 000
Format A3
Octobre 2020

Limites administratives

- Départements
- Communes

Plan d'épandage

- Ilots Gaec le Breuil - Le Breuil
- Exploitation Gaec le Breuil - Le Breuil

Captages et périmètres de protection

- Captages d'eau potable
- Captages abandonnés
- Périmètre de protection immédiate
- Périmètre de protection rapprochée

Distance avec la parcelle d'épandage la plus proche : 40 m
Distance avec l'exploitation : 1,05 km

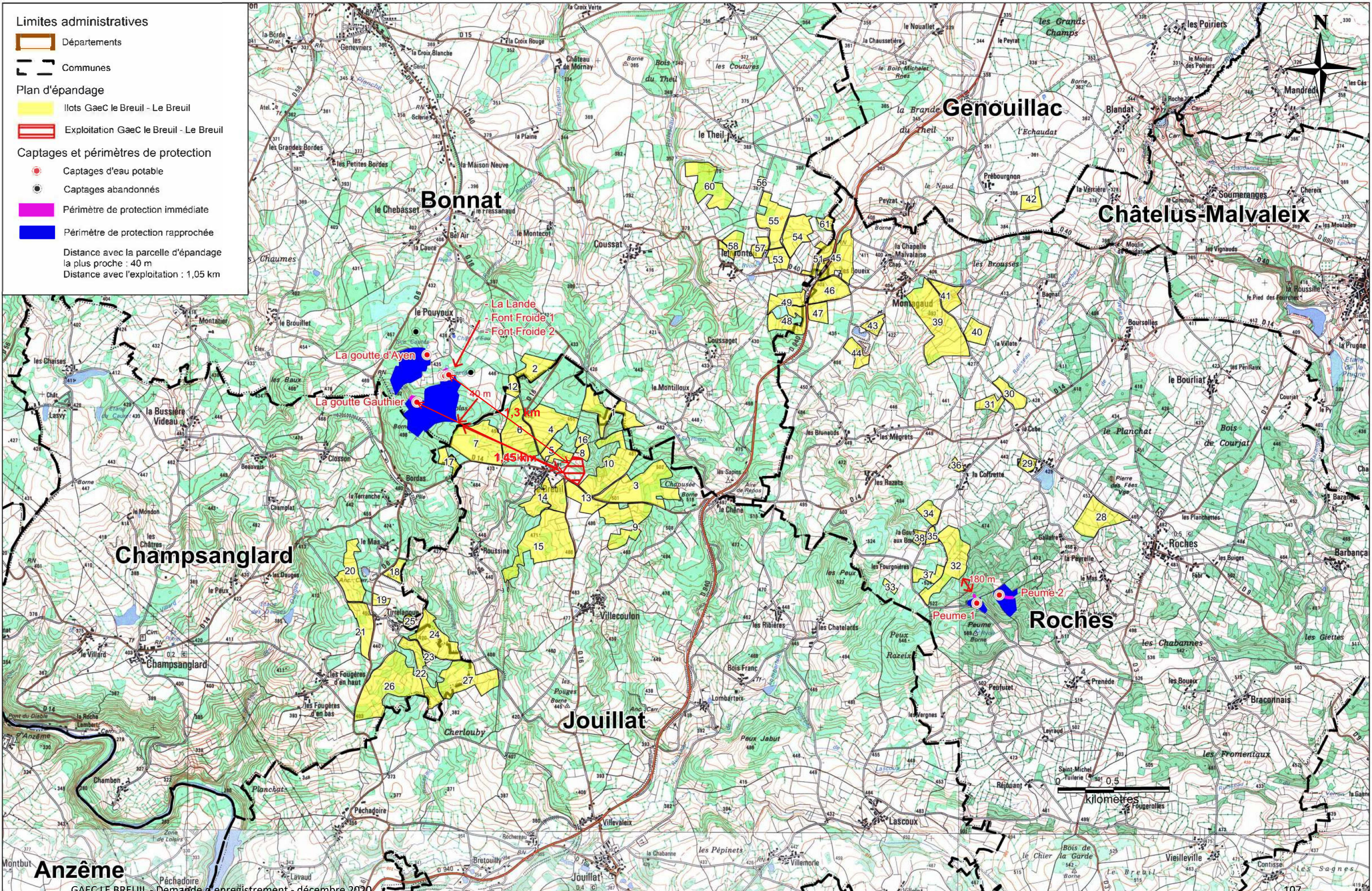

Limites administratives
Communes

Plan d'épandage
Ilots Dauger - Le Breuil
Exploitation Dauger - Le Breuil

Milieu naturel
ZNIEFF 2
Distance avec la parcelle d'épandage la plus proche : 1,15 km
Distance avec l'exploitation : 4 km

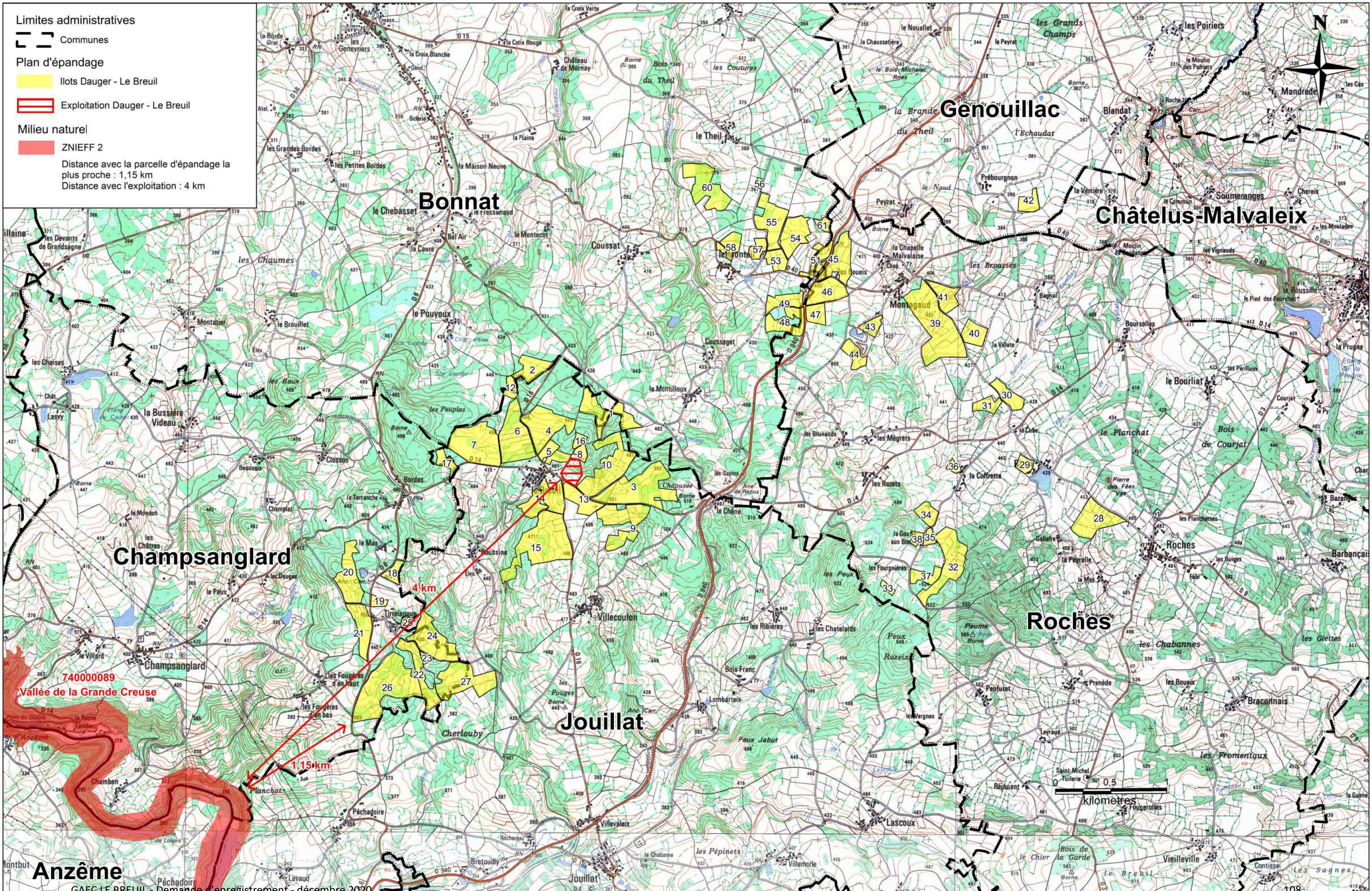

PJ n°22 - Attestation de suivi des installations électriques



Saint Denis de Jouhet, le 7 October 2020

ELEC-ELEV
RUE DES COMBATTANTS EN AFN
36230 ST DENIS DE JOUHET

☎ : 02.54.30.84.53 - 📠 : 02.54.30.75.99
@ : contact@elec-elev.com

EARL LE BREUIL

Mr Thierry DAUGER

Le Breuil

23220 JOUILLAT

Objet : Attestation de travaux

Monsieur,

Je, soussigné M. Michaël ALABRET, gérant de la société ELEC-ELEV à Saint Denis de Jouhet, atteste que l'entreprise ELEC-ELEV effectue l'entretien régulier des installations électriques des bâtiments d'élevage de l'EARL LE BREUIL.

Restant à votre disposition, veuillez agréer mes salutations distinguées.

Michaël ALABRET

Sarl ELEC - ELEV
au capital de 500 000 €uros
Rue des combattants en AFN
36230 SAINT DENIS DE JOUHET
Tél : 02 54 30 84 53 - Fax : 02 54 30 75 99
SIRET : 514 020 00027 APE 4321 A
 TVA Intracom. FR 91 494 331 200

PJ n°23 – Facture du contrat de dératisation



Creuse
Votre expert en hygiène

26, rue Alexandre Guillon
BP 201
23004 GUERET CEDEX
Tél : 05 55 52 82 63 - Fax : 05 55 52 68 43
faragocreuse@faragofrance.fr
www.faragocreuse.fr

81

GAEC LE BREUIL (DAUGER Thierry)
1, LE BREUIL
23220 JOUILLAT

**Conseils, services
et produits en :**

Lutte contre les nuisibles

- Dératisation
- Insectisation
- Désinfection
- Détaupisation
- ...

Soins aux animaux

- Parage
- Ecornage
- Marquage
- ...

Bâtiment-Environnement

- Matériel de contention
- Aménagement bâtiments
- Equipement, matériel élevage
- Rainurage
- Clôture électrique
- Qualité de l'eau
- ...

M. gasin de vente :

- Dératisation
- Désinsectisation
- Désinfection
- Détaupisation
- Produits d'hygiène
- Petit matériel d'élevage
- Abreuvement
- Matériel de contention
- Tubulaire
- Clôture électrique
- Alimentation canine et féline
- Apiculture
- Equitation
- ...

Client: GAEDA - Intervenant: 001
FACTURE N° 19/007097 du 26/11/2019

Relevé	Désignation	Date	Tva	Qté	Prix	Total HT	
19/006985	CONTRAT DERATISATION DESSOURISATIO	26/11/2019	3	1,00	572,46	572,46	
		Code Tva	Taux	Base	Montant Tva	Total TTC	Net à Payer
		3	20,00	572,46	114,49	686,95	
		TOTAUX		572,46	114,49	686,95	686,95 €

---- CONDITIONS DE PAIEMENT ----

Date avant laquelle le règlement devra être effectué: **26/12/2019**
Membre d'une association de gestion agréée, paiement par chèque accepté.

SARL au capital de 120.000 €
N° SIRET: 401 075 650 00036
N° TVA · FR 654 010 756 50

----- Couper à joindre à votre règlement -----

PJ n°24 - K-bis

Greffes du Tribunal de Commerce de Guéret

23 PLACE BONNYAUD-BP40104
23000 GUERET

N° de gestion 1994D00071

Extrait Kbis

EXTRAIT D'IMMATRICULATION PRINCIPALE AU REGISTRE DU COMMERCE ET DES SOCIETES à jour au 5 octobre 2017

IDENTIFICATION DE LA PERSONNE MORALE

Immatriculation au RCS, numéro	397 504 218 R.C.S. Guéret
Date d'immatriculation	30/06/1994
Dénomination ou raison sociale	GAEC LE BREUIL
Forme juridique	Groupement agricole d'exploitation en commun
Capital social	462 000,00 Euros
Adresse du siège	le Breuil 23220 Jouillat
Nomenclature d'activités française (code NAF)	0142Z
Durée de la personne morale	Jusqu'au 29/06/2044
Date de clôture de l'exercice social	31 décembre

GESTION, DIRECTION, ADMINISTRATION, CONTROLE, ASSOCIES OU MEMBRES

Gérant

Nom, prénoms	DAUGER Thierry Martial
Date et lieu de naissance	Le 06/12/1968 à LA CHATRE (36)
Nationalité	Française
Domicile personnel	LE BREUIL JOUILLAT 23220 BONNAT

Gérant

Nom, prénoms	BOCQUET Fabien
Date et lieu de naissance	Le 01/12/1984 à Guéret (23)
Nationalité	Française
Domicile personnel	3 Lavaud 23220 Jouillat
Ayant pouvoir d'engager seul la société	

RENSEIGNEMENTS RELATIFS A L'ACTIVITE ET A L'ETABLISSEMENT PRINCIPAL

Adresse de l'établissement	le Breuil 23220 Jouillat
Activité(s) exercée(s)	Exploitation agricole
Nomenclature d'activités française (code NAF)	0142Z
Date de commencement d'activité	01/05/1994
Origine du fonds ou de l'activité	Création
Mode d'exploitation	Exploitation directe

OBSERVATIONS ET RENSEIGNEMENTS COMPLEMENTAIRES

- Mention n° 322 du 23/02/2006	CAPITAL PORTE A : 241.300 EUROS ANCIEN CO-GERANT : MR DAUGER JEAN PIERRE Date d'effet : 01/01/2006
- Mention n° 11 du 10/01/2007	CAPITAL PORTE A : 399.300 EUROS Date d'effet : 20/12/2006
- Mention n° 256 du 06/02/2008	ANCIEN CO-GERANT : MME DAUGER CLAUDINE Date d'effet : 31/12/2007
- Mention n° 257 du 06/02/2008	TRANSFORMATION DU GAEC EN EARL ANCIENNE DENOMINATION : GAEC DAUGER